

Comme chaque année, nous proposons au public de suivre librement le parcours du festival en compagnie des photographes invités.

VENDREDI 7 AVRIL

16H MARCHÉ DE LERME
17H BIBLIOTHÈQUE DU GRAND PARC
18H30 ROCHER DE PALMER À CENON

SAMEDI 8 AVRIL

9H30 INSTITUT CERVANTES
10H30 VOYAGEURS DU MONDE
11H15 SALLE CAPITULAIRE COURS MABLY
VERNISSAGE OFFICIEL DU FESTIVAL
15H ESPACE SAINT-RÉMI
16H30 L'ASCENSEUR VÉGÉTAL
18H ARRÊT SUR L'IMAGE GALERIE

SOUTENEZ LE FESTIVAL

Depuis 1991, l'association **Itinéraires des Photographes Voyageurs** organise chaque mois d'avril à Bordeaux le festival éponyme regroupant une sélection d'expositions de photographes auteurs autour du voyage. Les organisateurs ont pleinement conscience qu'il est primordial aujourd'hui qu'un festival à rayonnement national ait pour mission la promotion de la photographie la plus diverse, mais aussi l'**accompagnement des photographes pour produire, réfléchir et poursuivre leurs démarches de création**, ce que ne permet pas le budget actuel malgré l'aide précieuse de nos partenaires.

Aussi ils ont décidé de faire appel à la participation du public afin de contribuer au **développement de l'action de l'association** autour de la photographie. Une libre participation (5€ min.) est proposée grâce à une plateforme de collecte HELLOASSO. Plus que jamais **Itinéraires des photographes voyageurs** compte sur le soutien du public toujours plus fidèle.

FAIRE UN DON > WWW.ITIPHOTO.COM

DIRECTION ARTISTIQUE : NATHALIE LAMIRE-FABRE / VINCENT BENGOLD
CONTACT@ITIPHOTO.COM

27^e DES ITINÉRAIRES PHOTOGRAPHES VOYAGEURS



BORDEAUX DU 1^{er} AU 30 AVRIL 2017
15 EXPOSITIONS - 9 LIEUX

www.itiphoto.com

PHOTOGRAPHIE ©MARIE MORONI CONCEPTION PIXELS & GRAINS D'ARGENT

15 EXPOSITIONS - 9 LIEUX

- | | |
|--|--|
| A ESPACE SAINT-RÉMI
4 RUE JOUANNET
DU MARDI AU DIMANCHE 14H > 18H30 | F INSTITUT CERVANTES
57 COURS DE L'INTENDANCE
DU LUNDI AU JEUDI 10H00 > 18H00
VENDREDI 10H00 > 15H00
SAMEDI 9H00 > 11H00 |
| B SALLE CAPITULAIRE COURS MABLY
3 RUE MABLY
DU MARDI AU DIMANCHE 14H > 18H30 | G ARRÊT SUR L'IMAGE GALERIE
45 COURS DU MÉDOC
DU MARDI AU SAMEDI 14H30 > 18H30 |
| C VOYAGEURS DU MONDE
28 RUE MABLY
DU LUNDI AU SAMEDI 10H > 19H | H BIBLIOTHÈQUE DU GRAND PARC
34 RUE PIERRE TREBOD
MARDI ET VENDREDI 10H > 12H - 14H > 18H
MERCREDI 10H > 18H, JEUDI 14H > 18H
SAMEDI 10H > 17H |
| D MARCHÉ DE LERME
PLACE DE LERME
DU MARDI AU DIMANCHE 14H > 18H30 | I LE ROCHER DE PALMER, CENON
1 RUE ARISTIDE BRIAND, CENON
DU LUNDI AU VENDREDI 14H > 18H
OUVERTURE LES SAMEDI 8 ET DIMANCHE 9 AVRIL
ET LES SOIRS DE CONCERTS |
| E L'ASCENSEUR VÉGÉTAL
20 RUE BOUQUIÈRE
TOUS LES JOURS DE 11H > 19H | |

www.itiphoto.com



Le festival remercie ses fidèles partenaires : Mairie de Bordeaux, Hôtel Mercure Bordeaux Chartrons, la SAIF, JunkPage, l'ICART, Le Rocher de Palmer, L'Ascenseur Végétal, Central DUPON Image, Boesner, Fromagerie Jean D'Alos, Château Saint-Pey, Agence Révélateur, Voyageurs du Monde, Arrêt sur l'Image Galerie, FIP

01

L'ASCENSEUR VÉGÉTAL **E**ANNE-SOPHIE COSTENOBLE
vagues noires

02

ARRÊT SUR L'IMAGE GALERIE **G**NIA DIEDLA
maleza

03

SALLE CAPITULAIRE COURS MABLY **B**AURÉLIA FREY
la vie repose sur du silence

04

ESPACE SAINT-RÉMI **A**MANON LANJOUÈRE
bleu glacé

05

ESPACE SAINT-RÉMI **A**MARIE MONS
aurore colbert

06

ARRÊT SUR L'IMAGE GALERIE **G**MARIE MORONI
ibaba

07

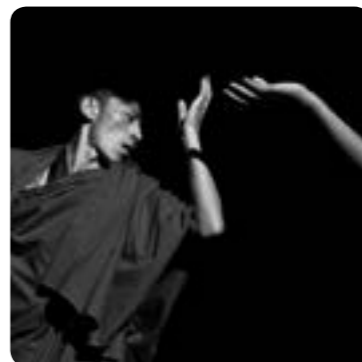
INSTITUT CERVANTES **F**LLUC QUERALT
en transit

08

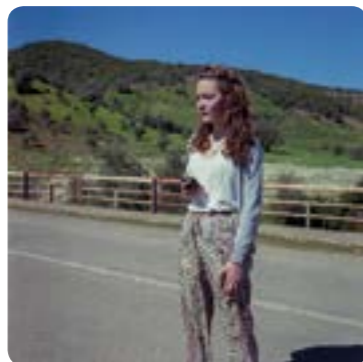
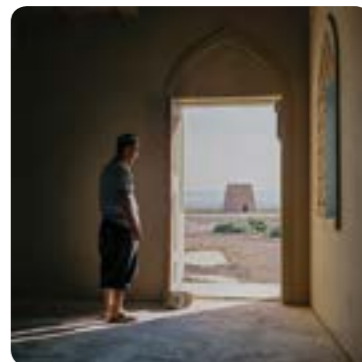
SALLE CAPITULAIRE COURS MABLY **B**ROBERT RAMSER
nombreuses sont mes naissances passéesMAX RICHÉ
climat heroesÉRIC SUPIOT
une cinquième saisonSIMON TANGUY
almost homeALEX TROESCH
ALINE PALEY
los tribalesSÉBASTIEN VAN MALLEGHEM
north-roadANTOINE VINCENS DE TAPOL
le silence brûlePATRICK WACK
out west

09

LE ROCHER DE PALMER, CENON **I**

10

BIBLIOTHÈQUE DU GRAND PARC **H**

11

ESPACE SAINT-RÉMI **A**

12

MARCHÉ DE LERME **D**

13

ESPACE SAINT-RÉMI **A**

14

VOYAGEURS DU MONDE **C**

15

LE ROCHER DE PALMER, CENON **I**